

**BEFORE THE NATIONAL GREEN TRIBUNAL
PRINCIPAL BENCH, NEW DELHI
ORIGINAL APPLICATION NO. 467 OF 2025**

IN THE MATTER OF:

MANOJ JURAIL

.....APPLICANT

VERSUS

STATE OF UTTAR PRADESH & ORS.

.....RESPONDENT(S)

INDEX

S.NO	PARTICULARS	PAGE NO.
1.	COPIES OF THE SAID H2 CASES DATED 26.06.2024 AND 18.12.2024 ARE BEING ANNEXED HEREWITH AS ANNEXURE-1	
2.	COPIES OF THE LAND RECORDS (KHATAUNI), GPS PHOTOGRAPHS, AND DRONE PHOTOGRAPHS OF THE SITE ARE BEING ANNEXED HEREIN AS ANNEXURE- 2	
3.	COPIES OF THE SAID STATEMENTS ARE BEING ANNEXED HEREWITH AS ANNEXURE-3	

4.	COPIES OF THE SAID RECOVERY MEMO AND THE CUSTODY BOND ARE BEING ANNEXED HEREWITH AS ANNEXURE-4	
5.	PHOTOGRAPHS OF THE SAID EXERCISE ARE BEING ENCLOSED HEREWITH AS ANNEXURE-5	
6.	RECEIPTS OF THE SAID RECOVERED AMOUNTS OF 2,60,000 AND 4,74,500 ARE BEING ANNEXED HEREWITH AS ANNEXURE- 6	

THROUGH COUNSEL



BHANWAR PAL SINGH JADON
STANDING COUNSEL FOR THE STATE OF U.P.
EMAIL-bhanwar09jadon@gmail.com
PHONE NO.-6375115224

Date: 07.01.2026

Place: NOIDA

BEFORE THE NATIONAL GREEN TRIBUNAL
PRINCIPAL BENCH, NEW DELHI
ORIGINAL APPLICATION NO. 467 OF 2025

IN THE MATTER OF:

MANOJ JURAIL

.....APPLICANT

VERSUS

STATE OF UTTAR PRADESH & ORS.

..... RESPONDENT(S)

RESPONSE ON BEHALF OF RESPONDENT NO. 1 IN COMPLIANCE
OF THE ORDER DT. 15.10.2025 PASSED BY THE HON'BLE NATIONAL
GREEN TRIBUNAL

I, RAJESH KUMAR aged about 36 years
S/o. RANG LAL MEENA, presently posted as DEO AGRA, do hereby

solemnly affirm and state on oath as under:

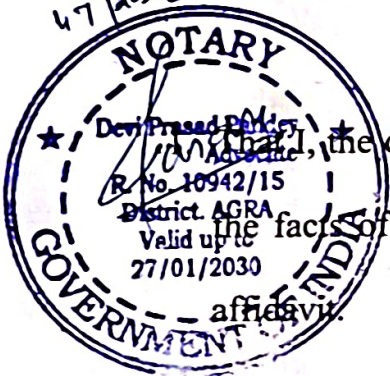

the deponent in the above captioned matter am fully conversant with
the facts of the case and is competent and authorized to swear the present
affidavit.

2. That I state that the contents of the affidavit have been drafted by my counsel on my instructions and the contents of the same are true to my knowledge and nothing material has been concealed therefrom.

I. BACKGROUND OF THE MATTER

3. That the present matter relates to a complaint regarding illegal felling of trees in Hajuribagh, falling under Radha Soami Satsang, Swamibagh, Agra, in District Agra.
4. That the above-mentioned O.A was listed for hearing on 15.10.2025, wherein the Hon'ble Tribunal had directed as under:

"5. In view of the averments made in the application, we consider it appropriate to seek a report from the Divisional Forest Officer, Agra. Accordingly, the Divisional Forest Officer, Agra is directed to undertake visits to the site, look into the grievances of the applicant, associate the applicant and representative of the concerned land owners, verify the factual position and submit his fact finding report with details of action already taken/to be taken, if any, within two months.

6. List on 08.01.2026 for further consideration."

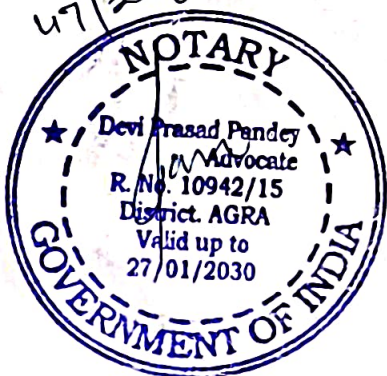

II. REPLY IS AS FOLLOWS

5. It is submitted that during the earlier inspection, in consonance with the complaints received with respect to the said land (Swamibagh/Hajuribagh, Dayalbagh, Agra), Range Forest Officer, Agra informed that, **illegal felling of a total of 26 trees was found.** The details of these 26 fallen trees are given as under:

A. DETAILS OF ILLEGALLY FALLEN TREES

S.NO	SPECIES	BOTENICAL NAME	TOTAL NO. OF TREES	STUMP CIRCUMFERENCE (CM)
1.	Dhaak	Butea monosperma	1	155
2.	Eucalyptus	Eucalyptus globulus	3	160, 130, 170
3.	Paapdi	Holoptelea integrifolia	3	210, 120, 170
4.	Jungle Jalebi	Pithecellobium dulce	3	175, 220, 80
5.	Neem	Azadirachta indica	7	160, 75, 120, 110, 120, 170, 125
6.	Arru	Terminalia arjuna	1	290
7.	Siras	Albizia lebbeck	2	90, 90
8.	Lasodha	Cordia dichotoma	1	110
9.	Sheesham	Dalbergia sissoo	1	80
10.	Khajur	Phoenix dactylifera	1	110
11.	Mango	Mangifera indica	1	85
12.	Banyan	Ficus benghalensis	1	170
13.	Jamun	Syzygium cumini	1	76
TOTAL TREES			26	

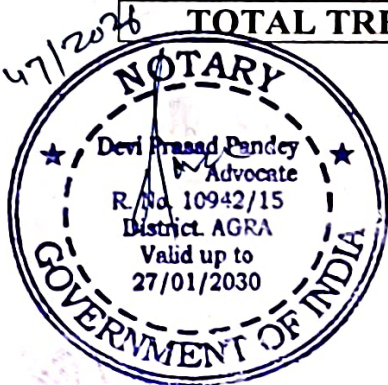

B. INITIATION OF DEPARTMENTAL LEGAL PROCEEDINGS

6. It is further submitted that, the Range Forest Officer, City Range, Agra and the concerned staff informed that, collectively, in consonance of the complaints received earlier regarding incidents of illegal tree felling at the site in question, departmental legal proceedings- H2 cases were initiated against the offender- Satya Nidhaan Mukherji, S/O K.S Mukherji resident of Afriki Kothi, Swami Bagh, Dayalbagh, Agra in accordance with the U.P Tree Protection Act under Sections 4 and 10 the details of which are: Cases No. 08/City/2024-25 dated 26.06.2024 and 14/City/2024-25 dated 18.12.2024.

Copies of the said H2 Cases dated 26.06.2024 and 18.12.2024 are being annexed herewith as ANNEXURE-1.

C. INSPECTION REPORT DATED 27.11.2025

7. In compliance with the Hon'ble Tribunal's Orders, the Deponent conducted a joint site inspection on 27.11.2025 along with the complainant, representatives of Radha Soami Satsang, Swamibagh, Agra and the concerned range staff.

Copies of the land records (Khatauni), GPS photographs, and drone photographs of the site are being annexed herein as ANNEXURE- 2.

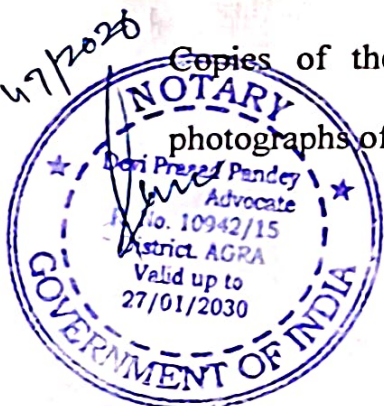

8. That during the said inspection dated 27.11.2025, no evidence of fresh tree felling was found. Some old stumps and timber pieces were noticed at the site.

D. ADMISSION OF OFFENCES

9. In this regard, the representatives of Radha Soami Satsang, Swamibagh, Agra were questioned and their bayaan (statements) were recorded. They admitted their respective offences and expressed their consent to deposit the prescribed penalty fee.

Copies of the said statements are being annexed herewith as ANNEXURE-3.

E. RECOVERY OF TIMBER FROM THE INSPECTION SITE

10. That further, the timber recovered from the site during the inspection has been taken into custody and accordingly, a recovery memo along with a Supurdginama (Custody Bond) have duly been prepared.

Copies of the said Recovery Memo and the Custody Bond are being annexed herewith as ANNEXURE-4.

F. NUMBERING OF TREES TO PREVENT TREE FELLING IN



11. That during the inspection dated 27.11.2025, in order to prevent any possible illegal felling in future, the Range Forest Officer, Agra and the concerned staff



were directed by the Deponent to carry out numbering of all existing trees (green/dry/fallen) present in the Hajuribagh, Dayalbagh, Agra. Accordingly, the process of numbering all trees existing in the campus is being carried out.

Photographs of the said exercise are being enclosed herewith as
ANNEXURE-5

G. RECOVERY OF COMPOUNDING FEE

12. That it is pertinent to mention here that Range Forest Officer, City Range, Agra vide letter dated 02.01.2026 addressed to the Divisional Director, Agra, has informed that in accordance with the provisions in order dated 13.05.2025 passed by the Hon'ble Supreme Court of India, New Delhi in Writ Petition (Civil) No. 13381/1984, *M.C. Mehta vs. Union of India & Others*, relevant para 5(b) which is produced as under:

(b) *"For illegal felling of private trees of restricted species by any person and exempted species by any person other than farmer: Rs 10000 (Rs. Ten thousand only) per tree may be recovered by the Divisional Forest Officer as compounding fees, timber may be seized in four of department and amount for block plantation of trees ten times the number of trees illegally with 5 years maintenance be deposited with the Forest Department."*

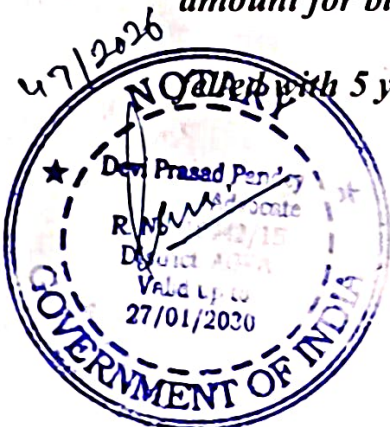

13. It is submitted that in accordance with the above, against the felling of 26 trees an amount of 2,60,000, (10,000 per tree x26) was deposited on 19.12.2025 under the relevant treasury head.

14. Further, against the felling of 26 trees, as part of future compensatory afforestation drive, an amount of 4,74,500, was deposited on 30.12.2025 under the relevant treasury head.

Receipts of the said recovered amounts of 2,60,000 and 4,74,500 are being annexed herewith as ANNEXURE- 6

H. REGARDING COMPENSATORY AFFORESTATION

15. It is humbly submitted that the compensatory afforestation of the 260 saplings shall be duly completed by the Deponent department in the year 2026.

DEPONENT
Divisional Director
Social Forestry Division
AGRA

VERIFICATION

Verified at ... AGRA ... on this 7 ... day of January, 2026 that the contents of the above paragraphs 1-15 are true and correct to the best of my knowledge and belief and nothing material has been concealed there from.

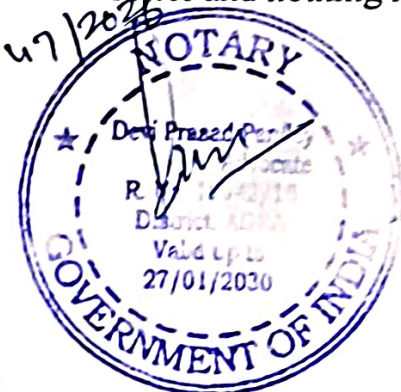

ATTESTED
Santhi 7-1-2026
Devi Prasad Pandey (Advocate)
DISTT. NOTARY
R. No. 10942/2015
Gazetted Officer, Agra-

DEPONENT
Divisional Director
Social Forestry Division
AGRA

वन विभाग उ०प्र० परिधि (सर्किल) वृक्ष भूमि क्षेत्र, खण्ड (डिवीजन) आगरा

उ० उ० ग्रामीण एवं पर्यटन वृक्ष संरक्षण अधिनियम 1976 पर्याप्त शोषित 2001 की चारा

अन्य अपराध प्रसूचना (रिपोर्ट) सं० दिनांक 18/12/24. अधिक्षेत्र राजि. शहर रेंज.....

1- आप उपभार पुत्र स्व. गुजराज विकास प्रशास्त्रालय

1- नाम, पिता का नाम और निवास - स्थान ल्वापी वाग पोस्ट - दवाल वाग थान्य - न्यु आगरा

2- एस.एस. भय्यराम पुत्र नाथलाल पुत्र विकास थान्य - ल्वापी

2- साक्षी का नाम श्री जितेन्द्र प्राली 3- निमल ठक्कर पुत्र नाथलाल पुत्र वाग पोस्ट - दवाल वाग थान्य - न्यु आगरा

3- कथित - अपराध का पूरा विवरण और दिनांक 18-12-2024 को श्री. जी. आर. एस. संख्या - 400/46240 55330 की जॉन्स हेल्थ प्रोडक्ट्स प्रा. लि. 4 वजे हजारी वाग राया

4- मूल्य 241000/- आपतन 4.905 घ.मी. श्री. जितेन्द्र प्राली के द्वारा 85 सेमी, दाढ़ 11 सेमी, बरगद 170 सेमी, जामुन 76 सेमी, शकप नीम 160 सेमी, शीशम 120 सेमी, चापे अर्ध, उमर

5- चालान और अनुसंधान (इन्वेस्टीगेशन) के सम्बन्ध उपभार पुत्र स्व. गुजराज द्वारा श्री. जितेन्द्र प्राली से कार्यवाही में विशेष कथन

6- प्रसूचना (रिपोर्ट) के ब्यौरे और प्रमाण दिनांक 18-12-24 के साथ 4 वजे श्री. जी. आर. एस. संख्या - 400/46240 55330 की जॉन्स हेल्थ प्रोडक्ट्स प्रा. लि. के साथ हजारी वाग राया वाग में पट्टुपुत्र श्री. पुनित कुमार से सम्बन्ध किया गया उनके साथ श्री. जितेन्द्र प्राली के द्वारा 85 सेमी, दाढ़ 11 सेमी, बरगद 170 सेमी, जामुन 76 सेमी, शकप नीम 160 सेमी, शीशम 120 सेमी, चापे अर्ध, उमर

वृक्षों के मौजूदा संख्या सूच में दर्ज शुदा अणुसंधानों द्वारा श्री. जितेन्द्र प्राली से कार्यवाही है। इनके द्वारा वृक्षों के अन्वेषण से बाहर कर उ० उ० वृक्ष संरक्षण अधिनियम 1976 पर्याप्त शोषित 2001 की चारा 11 व 10 के अन्तर्गत वग अपराध किया है।

प्रतः उपरिपेठ प्रोद्योगिकी सेवानें डोकेट है।

प्रोद्योगिकी, एक प्रति श्री. टी. का. सि. वरनिद को जॉन्स हेल्थ एवं एक प्रति श्री. मा. ए. जि. सा. वा. प्रभाग आगरा की सेवानें प्रथम प्रसूचना रिपोर्ट सूचताप एवं प्रभागीप संख्या अंकित हेतु डोकेट

(दिशासिद्धि) क्षेत्रीय वन अधिकारी शहर रेंज, आगरा

डा. श्री. आशिलेश नगरसक शहर रेंज आगरा



GPS Map Camera

GPS Map Camera

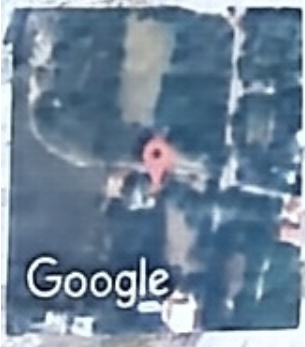

Agra, Uttar Pradesh, India
62q8+968, Dayal Bagh Rd, Yamuna Vihar, Anupam Bagh, Kamla Nagar, Agra, Uttar Pradesh 282005, India
Lat 27.238365° Long 78.014813°
27/11/2025 03:57 PM GMT +05:30

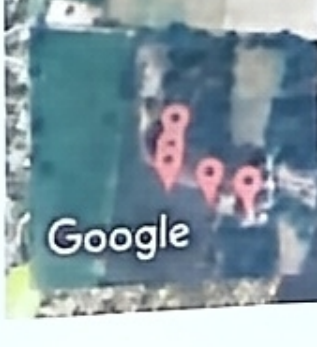

Agra, Uttar Pradesh, India
62q8+968, Dayal Bagh Rd, Yamuna Vihar, Anupam Bagh, Kamla Nagar, Agra, Uttar Pradesh 282005, India
Lat 27.238924° Long 78.013813°
27/11/2025 04:16 PM GMT +05:30

Google

Google



में, एस. एन. मुखर्जी पुत्र स्व० श्री के.एन. मुखर्जी, उम्र 65 वर्ष निवासी 70ए, स्वामीबाग, थाना न्यू आगरा, आगरा, यह अवगत कराना चाहता हूँ कि "राधास्वामी सतसंग" एक धार्मिक संस्था है जो सन् 1861 से कार्यरत है। संस्था के स्वामीबाग परिसर के अलावा आगरा में राधा बाग, हुजूरी बाग एवं अगम बाग अन्य परिसर हैं।

1. हमारी संस्था द्वारा वर्ष 2010 में एक नीम का पेड़ काटने हेतु जिला वन अधिकारी को प्रार्थना पत्र दिया गया था तथा अनुमति प्राप्त होने के पश्चात् ही पेड़ काटा गया था तथा नियमानुसार पाँच पेड़ लगाये गये थे।
2. वर्ष 2018 में राधाबाग (जो कि सतसंग की ही सम्पत्ति है) में एक जनरल टॉयलेट बनाने के वक्त एक अशोक का पेड़ जो कि बीच में आ रहा था, को नहीं काटा गया था एवं छत में उतना छेद करते हुये उसको छत से बाहर निकाल दिया था जो कि संलग्न फोटोग्राफ से स्पष्ट होता है।
3. दिनांक 09.12.23 को स्वामीबाग में आरकाईव प्रोजेक्ट प्रारंभ करने से पूर्व दो पेड़ काटने की अनुमति हेतु ऑनलाइन आवेदन किया गया था जिसकी प्रति सूचनार्थ संलग्न है परन्तु आपके विभाग द्वारा मना करने के उपरान्त पेड़ न काटने की स्थिति में हमने अपने प्रोजेक्ट को रिवाइज़ करते हुये प्रोजेक्ट की बिल्डिंग को कम करते हुये प्रोजेक्ट प्रारंभ किया गया जिसका सत्यापन आपके द्वारा किया जा सकता है। दोनों पेड़ आज भी यथास्थिति में हैं।
4. अगम बाग (जो कि स्वामीबाग की सम्पत्ति है), में बाउन्ड्री वॉल ऊँची करते समय जो पेड़ बीच में आ रहे थे, उनको न काटते हुये, उनको मोखा बनाकर बाहर निकाल दिया जो कि संलग्न फोटोग्राफ से स्पष्ट है। इसके अतिरिक्त एक जगह जहाँ पर पेड़ के कारण बाउन्ड्री वॉल में चटकन थी उसको गोला बनाते हुये अन्दर ले लिया गया जिसका फोटोग्राफ संलग्न है। इसका भी सत्यापन आपके द्वारा किया जा सकता है।
5. हुजूरी बाग में खेलगाँव रोड पर एक पेड़ की वजह से पूरी बाउन्ड्री वॉल में दरार थी, जिसकी मरम्मत बिना जड़ हटाते हुये ऊपर से की गई है जिसमें नीचे जड़ साफ देखी जा सकती है (फोटोग्राफ संलग्न है)।
6. इसके उपरान्त दिनांक 14.09.24 को वर्षा एवं आँधी में गिरे तीन पेड़ों को हटाने हेतु आपके विभाग से अनुमति माँगी गयी थी (तीनों पेड़ों की फोटो संलग्न है) परन्तु आपके विभाग द्वारा अनुमति न देने के कारण तीनों पेड़ आज भी यथावत् पड़े हैं, जिसका सत्यापन आपके विभाग द्वारा किया जा सकता है।

हुजुरी बाग प्रकरण के विषय में आपको सूचित करना है कि वहाँ पर बहुत सालों से सफाई आदि नहीं होने के कारण बहुत झाड़-झंकाड़ हो गया था तथा कुछ पेड़ भी आँधी तूफान में गिरे हुये थे। इसी बीच वहाँ पर एक स्थानीय लडके का मर्डर करके वहाँ गाड़ दिया था जिसकी बॉडी दो दिन बाद पुलिस ने आकर निकाला था। स्थानीय निवासी काफी समय से वहाँ पर सफाई हेतु माँग कर रहे थे। अतः वहाँ पर मेरे द्वारा सफाई करते समय जो पेड़ गिरे हुये थे उनको कटवाकर एक साइड में रखवा दिया गया। उस समय मेरे यह संज्ञान में नहीं था कि गिरे हुये पेड़ों को हटाने के पूर्व आपके विभाग से अनुमति प्राप्त करना आवश्यक है। यहाँ यह उल्लेख करना भी उचित होगा कि इस प्रकार रखी हुयी लकड़ी का उपयोग स्वामीबाग में सतसंगियों की मृत्यु के उपरान्त दाह संस्कार हेतु निशुल्क दिया जाता है। पूर्व में गिरे हुये पेड़ों की लकड़ी का उपयोग भंडारे आदि में किया जाता था परन्तु अब वहाँ पर गैस कनेक्शन का इस्तेमाल होने के पश्चात् लकड़ी का उपयोग बन्द कर दिया गया है। इसलिये इतनी लकड़ी एकत्रित हो गयी है।

8. श्री पुनीत कुमार द्वारा दो प्रार्थनापत्र दिनांक 03.07.2005 एवं 28.11.2023 नया मकान बनाकर आवंटन हेतु सतसंग में आवेदन किया था। सम्बन्धित शिकायत सतसंग पर दबाव बनाने हेतु की जा रही है जबसे सतसंग द्वारा सम्बन्धित पत्र आपके विभाग में प्रस्तुत किये हैं तबसे श्री पुनीत कुमार के स्थान पर उनके पुत्र मनोज जूरैल ने शिकायत करना प्रारम्भ कर दिया है।
9. श्री पुनीत (परिवार सहित) एवं श्री विशाल सैनी का स्वामीबाग में प्रवेश निषेध कर दिया गया है। इसके अतिरिक्त श्री पुनीत के विरुद्ध मकान खाली करने हेतु एक वाद भी न्यायालय में लंबित है।

उपरोक्त बयान मैं पूर्ण होशोहवास में दे रहा हूँ। सूखे गिरे हुये पेड़ हटाते समय मेरे यह संज्ञान में नहीं था कि आपके विभाग से पूर्व अनुमति के बिना इनको नहीं हटाया जा सकता है, अतः आपसे करबद्ध निवेदन है कि मुझे इस अपराध के लिये क्षमा करने की कृपा करें। यदि मेरे ऊपर हर्जाना लगाया जाता है तो मैं उसको अदा करने के लिये तैयार हूँ।

प्रभागीय निदेशक, सामाजिक वानिकी विभाग, आगरा, द्वारा दिनांक 27.11.2025 को मौके का निरीक्षण किया गया। इनके द्वारा माँगे जाने पर वृक्षारोपण हेतु हुजुरी बाग में जमीन उपलब्ध करा दी जायेगी। इस बाबत हमारे पास पौधों की सिंचाई हेतु पूर्ण व्यवस्था है। वृक्षारोपण हेतु आपके द्वारा निर्धारित की गयी राशि को जमा करा दिया जायेगा।

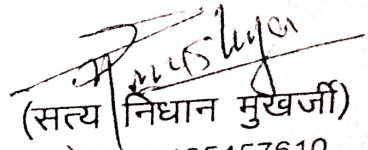
(सत्य निधान मुखर्जी)
मोब : 9425457610

दिनांक : 27 / 11 / 2025

संलग्न : उपरोक्तानुसार।

जीमान सान्निव भौदय

शाधाब्यामी सलसंग

ब्यामी काग, आगरा

भौदय

विषय :- वाद संख्या 642/04

पुनीत वनाम जी जागदास आदि में समझौता करने के सम्बंध में

आपसे निवेदन करना है कि जर्जी ने एक वाद संख्या 642/04 पुनीत वनाम जगदास आदि चतुर्थ अतिरिक्त सिविल जज जूनियर डिवीजन आगरा में दाखिल किया हुआ है क्योंकि सलसंग के क्वार्टर आरिगन उस समय उसे सलसंग क्वार्टर से निष्कलना चाहते थे यह वाद मेंने कुछ लोगों के कहे से सम गलत जमी होने के कारण दाखिल कर दिया है यह है कि मैं अब सलसंग से मुकदमा नहीं लड़ना चाहता हूँ और समझौता करने के लिए तैयार हूँ मैं सलसंग के सारे नियम सम शर्तों का पालन करूंगा ।

जर्जी की मजबूरी को देखते हुए जर्जी के परिवार में पत्नी स्वम दो बच्चे हैं जर्जी के पास रहने की कोई सुविधा नहीं है जर्जी गरीब परिवार का है जर्जी की मजबूरी को देखते हुए जर्जी को रहने के लिए एक क्वार्टर दिलाने की दया कर दें

आपकी भात छपा छगी

मेरी आपसे दाय जोड़क (विनती है कि मेरे
 उपरोक्त दोनो बालों पर विचार करके इसे
 निगमि करने की शुभा करे

दिनांक .

2-7-2005

पार्थ पुनीत कुमार

M.C
 02/7/05

पुनीत (पुत्र स्व० श्री चिरंजीलाल
 निवासी - हजुरी बाग
 पोस्टा धार रोड आगरा

सेवा में,

सचिव

राधास्वामी सतसंग स्वामीबाग,
आगरा - 5

43

MLD/17/3/2023

महोदय,

सविनय निवेदन है कि राधास्वामी सतसंग स्वामीबाग, आगरा से मेरा या मेरे परिवार की कोई लड़ाई-झगड़ा नहीं है। मेरा परिवार सतसंग से कई पीढ़ी व लगभग 100 वर्षों से जुड़ा है और लगातार सतसंग व सेवा भाव की भावना रखते चले आ रहा है। हजुरीबाग में जहाँ मैं और मेरा परिवार रह रहा है, वर्तमान में सतसंग द्वारा तोड़-फोड़ व निर्माण कार्य चल रहा है।

मुझे ऐसा ज्ञात हुआ है कि उस जगह पर सतसंग द्वारा भवन (भजन घर) निर्माण किया जाना है। उक्त मकान की बावत एक वाद माननीय न्यायालय में विचाराधीन है जिसमें मुझ प्रार्थी को स्टे मिला हुआ है।

मेरा राधास्वामी सतसंग स्वामीबाग से आग्रह है कि हमें दूसरी जगह मकान (घर) बनाकर दे दें जिस जगह पर रह रहे हैं। उसे खाली कर देंगे और कोर्ट में चल रहे विवाद को वापस ले लेंगे।

राधास्वामी

दिनांक 28.11.2023

Study Case

प्रार्थी पुनीत कुमार

पुनीत कुमार सेवादार
हजुरी बाग

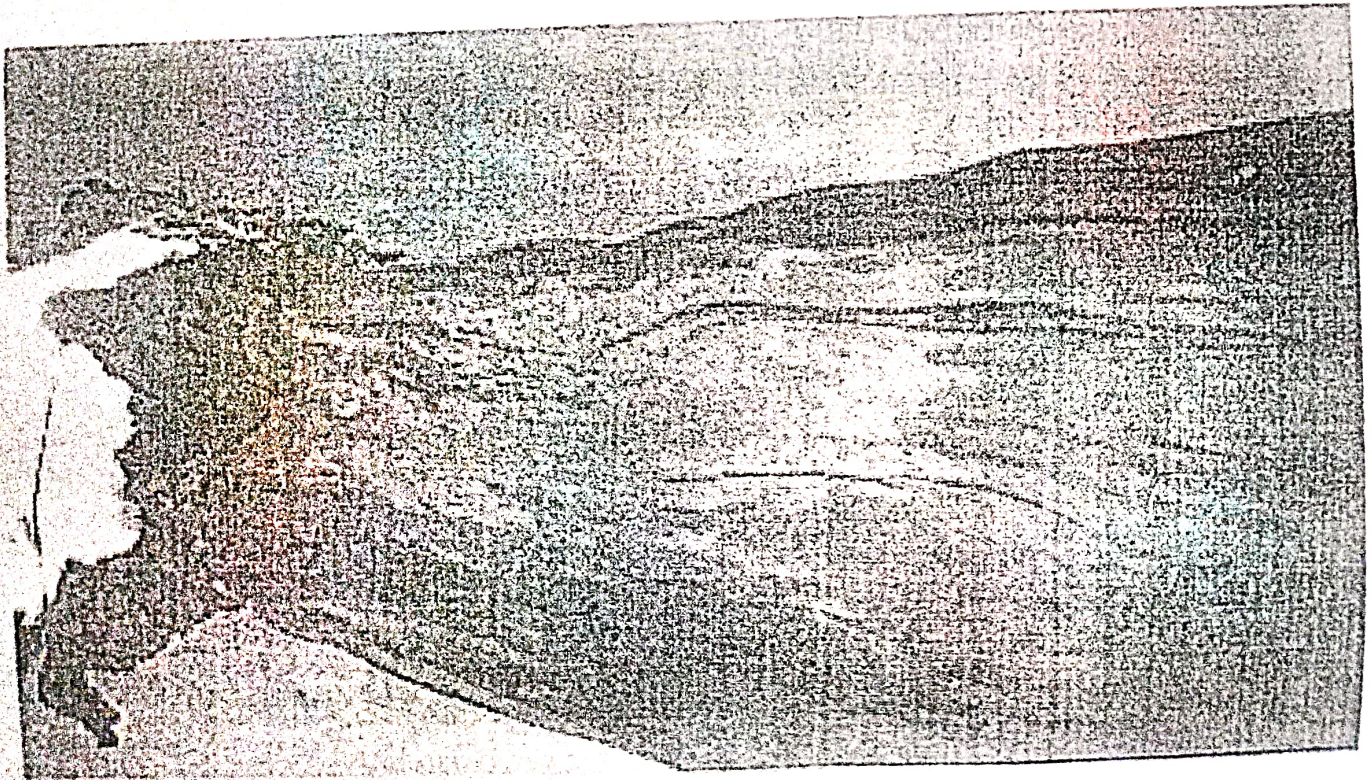
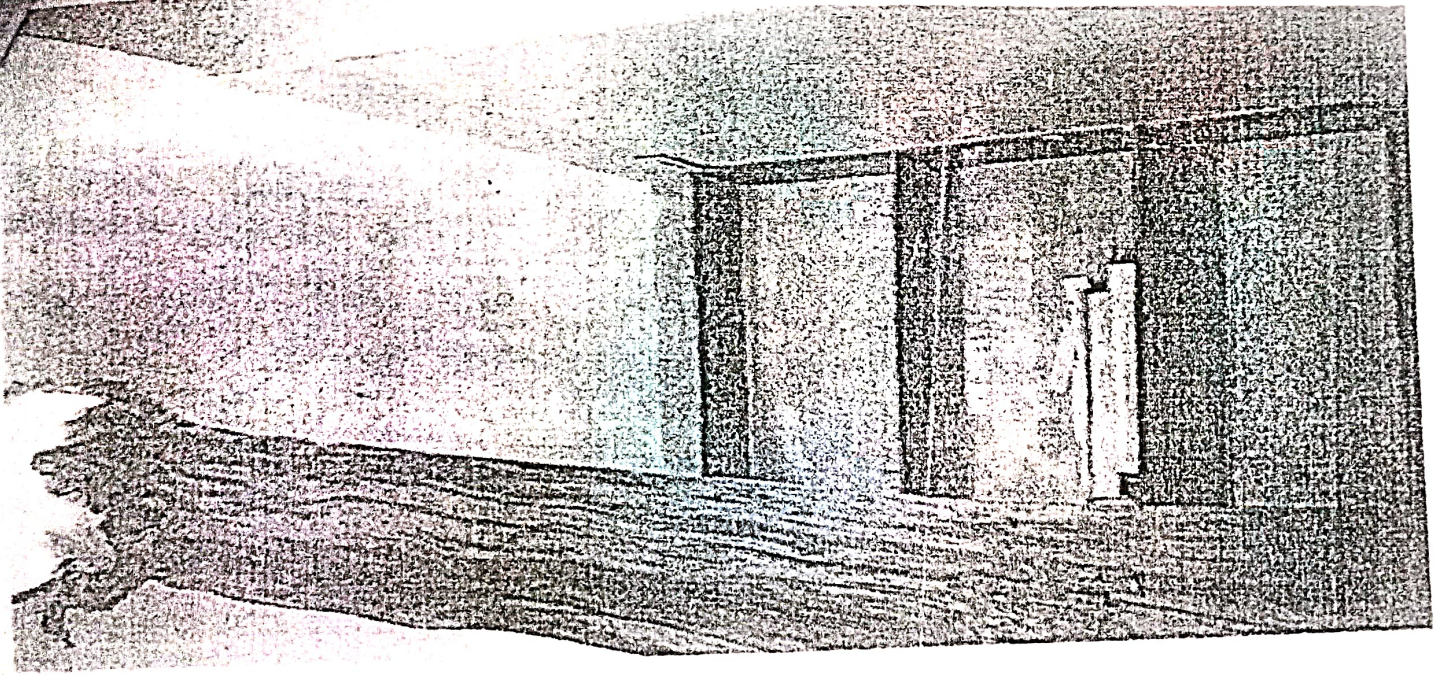

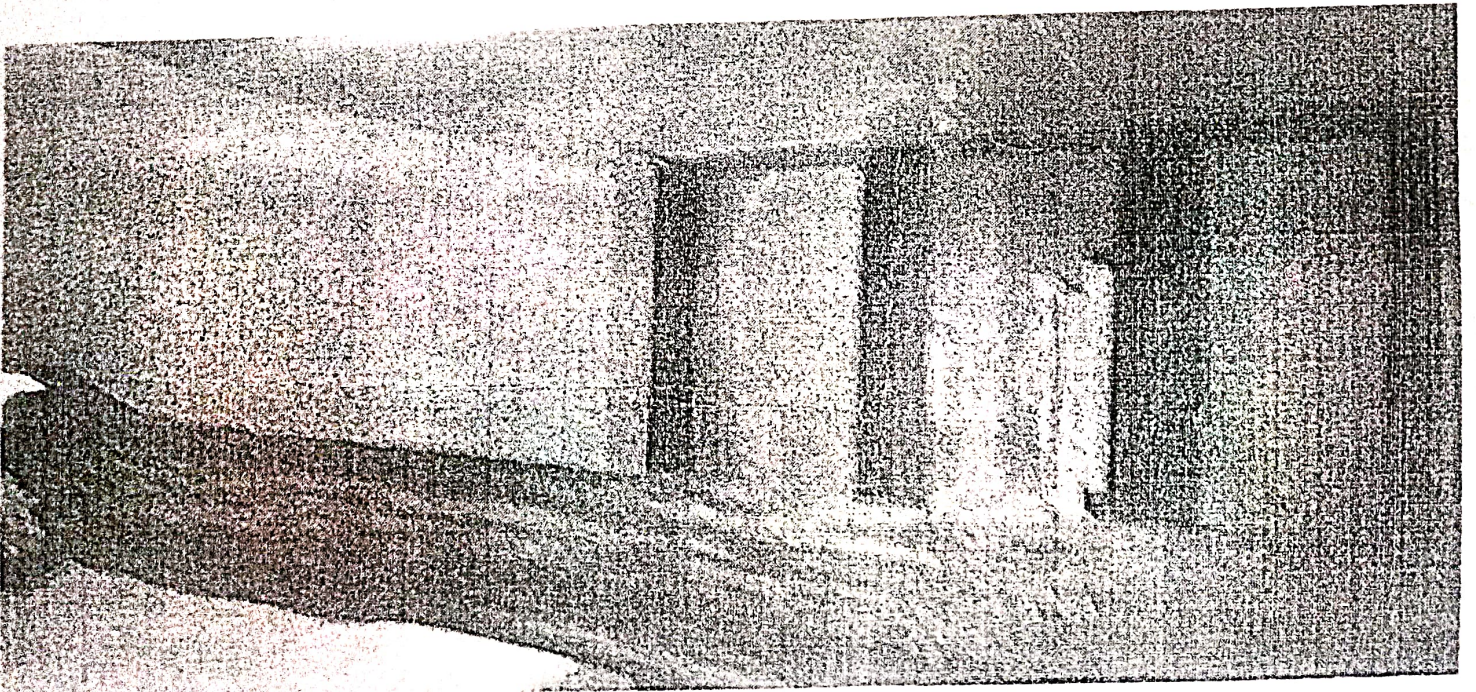
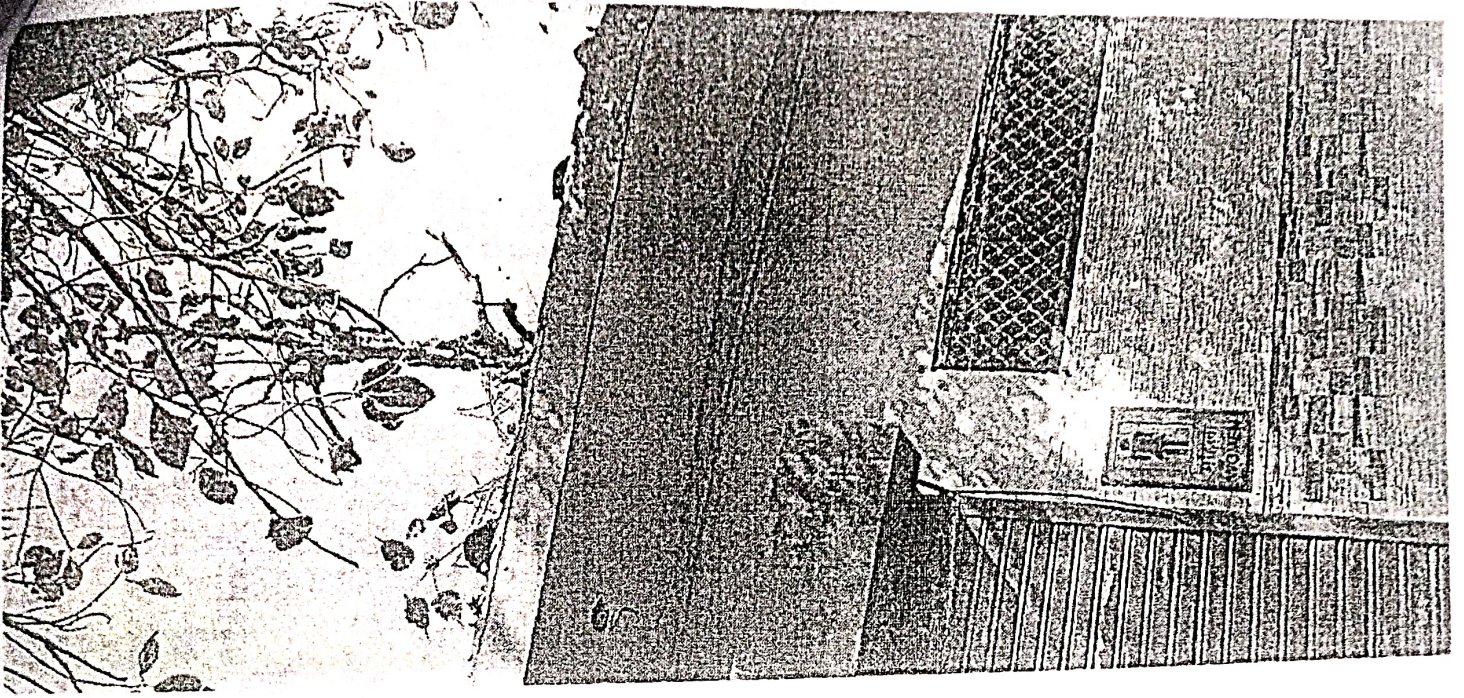

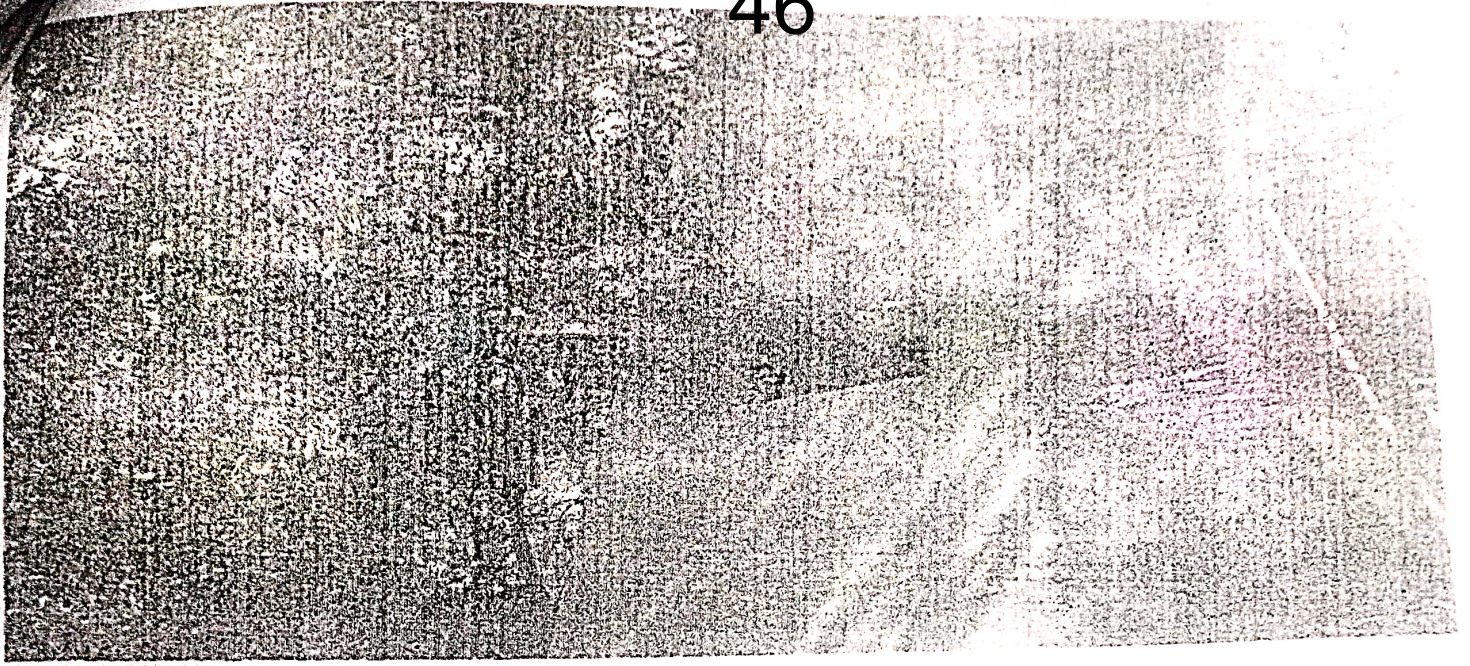

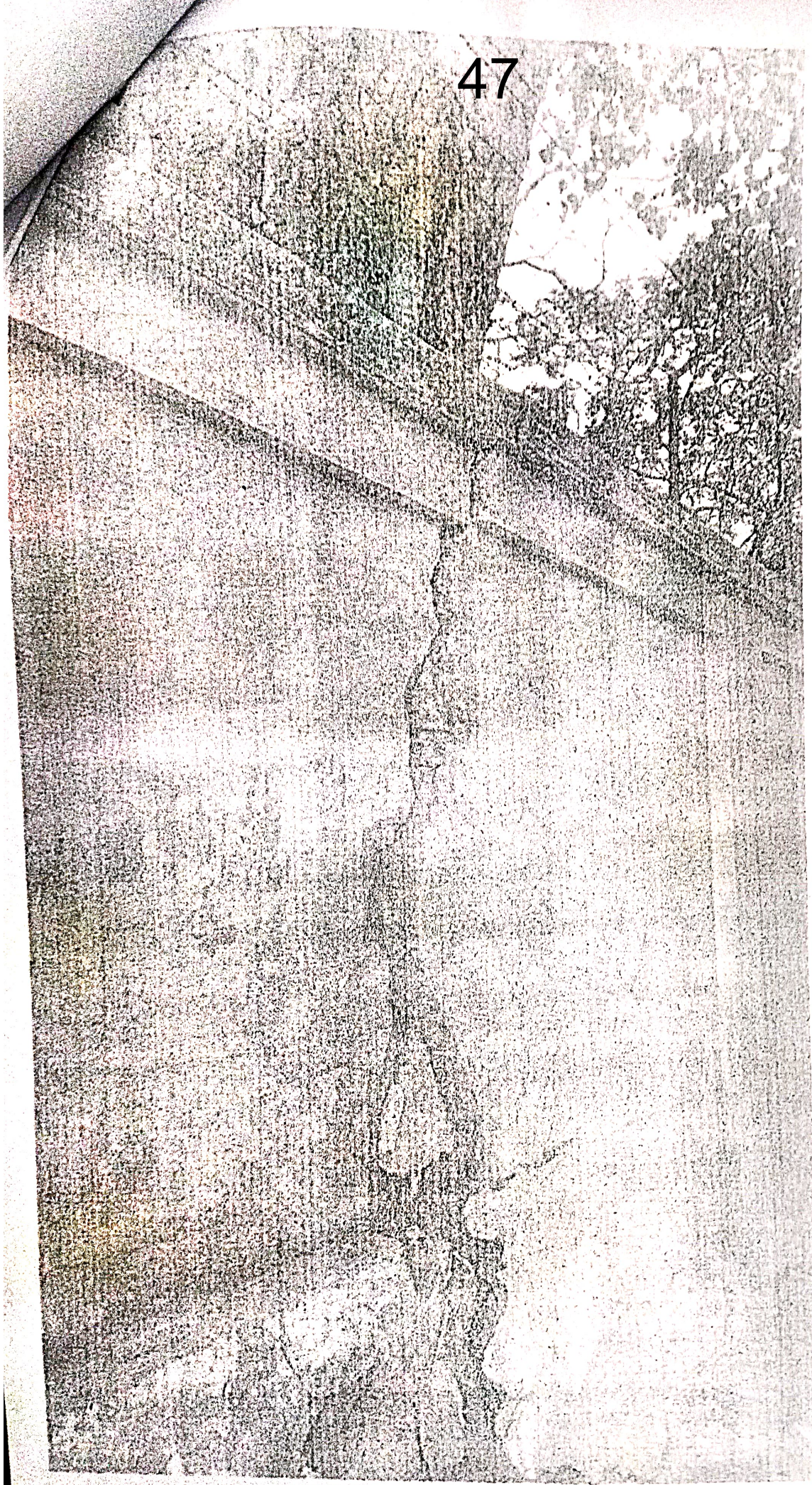

48



RS

RADHASOAMI SATSANG

SOAMI BAGH, AGRA - 282 005

PH: 9897762456

EMAIL: rssoarnibagh@gmail.com

दिनांक: 04.08.2025

सेवा में,

श्रीमान् श्रेत्रीय वन अधिकारी
शहर रेंज, आगरा।विषय: तूफान / वर्षा में गिरे हुये पेड़ो को हटाने के सम्बन्ध में।
महोदय,

उपरोक्त विषय में अवगत कराना है कि हुजुरी बाग एवं राधाबाग में चार-चार पेड़ बारिश और आंधी आने के कारण गिर पड़े है इनमें से चार पेड़ो को हटाने के सम्बन्ध में दिनांक 14.09.2024 को आपसे आवश्यक अनुमति हेतु भेख चुके हैं, सम्बन्धित पत्र की प्रतिलिपि सूचनार्थ संलग्न है। उपरोक्त के अतिरिक्त एक पेड़ 2-3 माह से स्वामीबाग एवं स्वामीनगर की बाउण्ड्रीबॉल पर गिरा हुआ पड़ा है जिसको भी हटाना अति आवश्यक है।

इसके अतिरिक्त अशोक के दो सूखे हुये पेड़ है जो कि बिल्कुल गिरासू गति में हैं जिससे जनहानि का खतरा है।

अतः आपसे अनुरोध है कि उपरोक्त पेड़ों का सत्यापन कराकर पेड़ो हटाते अपने विभाग में जमा कराने का कष्ट करें।

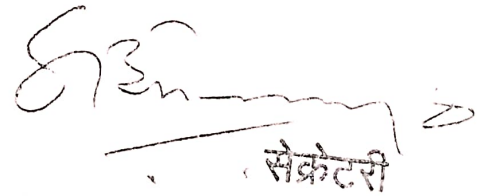

संकेतरी

राधास्वामी सतसंग

स्वामीबाग, आगरा।

: उपरोक्तानुसार

RS
50

RADHASOAMI SATSANG

SOAMI LAGH, ACFA - 202100

PH: 9497261111

EMAIL: rssoambagh@gmail.com

दिनांक : 14.09.2024

1290

सेवा में,

प्रभागीय निदेशक
सामाजिक वानिकी
वन प्रभाग, ताजगंज
आगरा।

विषय: वर्षा में गिरे तीन पेड़ों को हटाने के सम्बन्ध में।

महोदय,

राधास्वामी सतसंग के हुजूरीबाग एवं राधाबाग परिसर में अत्यधिक वर्षा होने के कारण दिनांक 12.09.2024 को दो पेड़ (अशोक एवं पापड़ी) हुजूरीबाग के बाउण्ड्री वॉल पर गिर पड़े हैं (फोटो संलग्न) जिसकी बाउण्ड्री वॉल गिरकर कोई हादसा हो सकता है इसके अतिरिक्त दिनांक 13.09.2024 को एक पीपल का पेड़ (फोटो संलग्न) राधाबाग में गिर गया है उपरोक्त तीनों पेड़ों की फोटो इस पत्र के साथ संलग्न कर इस आशय के साथ प्रेषित है कि मौके पर जांच कराकर हमें उपरोक्त गिरे हुये तीनों पेड़ों को हटाने एवं काटने की अनुमति प्रदान करने की कृपा करें।

संलग्नक: उपरोक्तानुसार

भवदीय

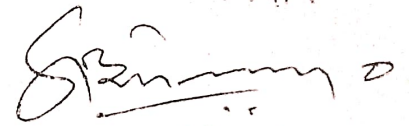

(सेक्रेटरी)

राधास्वामी सतसंग
स्वामीबाग, आगरा।

012

क्र.सं.	प्रजाति	गोलाई (सेमी-मं.)	लम्बाई (सेमी-मं.)	क्र.सं.	प्रजाति	गोलाई (सेमी-मं.)	लम्बाई (सेमी-मं.)
① 1-	दाक	100	50	29-	मुकेशिप्टस	50	54
2-	—	130	20	30-	—	40	54
3-	—	85	70	31-	—	45	60
4-	—	150	45	32-	—	40	50
5-	—	80	72	33-	—	40	60
6-	—	155	30	34-	—	55	60
7-	—	135	20	35-	—	45	60
8-	—	125	24				
9-	—	83	40	③ 1-	पापड़ी	135	35
10-	—	60	70	2-	—	160	42
				3-	—	170	41
② 1-	मुकेशिप्टस	160	130	4-	—	107	45
2-	—	115	260	5-	—	160	32
3-	—	95	40	6-	—	125	42
4-	—	90	40	7-	—	90	42
5-	—	60	60	8-	—	87	38
6-	—	85	30	9-	—	125	42
7-	—	50	65	10-	—	160	40
8-	—	82	35	11-	—	160	35
9-	—	50	40	12-	—	120	45
10-	—	50	60	13-	—	90	65
11-	—	40	60	14-	—	150	45
12-	—	50	55	15-	—	165	25
13-	—	45	65	16-	—	100	35
14-	—	80	35	17-	—	155	28
15-	—	80	30	18-	—	165	27
16-	—	90	55	19-	—	168	22
17-	—	60	90	20-	—	160	21
18-	—	100	30	21-	—	105	45
19-	—	70	50	22-	—	155	45
20-	—	160	110	23-	—	160	30
21-	—	180	175	24-	—	205	52
22-	—	70	45	25-	—	170	32
23-	—	85	40	26-	—	165	40
24-	—	70	50	27-	—	105	32
25-	—	45	56	28-	—	100	30
26-	—	45	50	29-	—	60	50
27-	—	40	60	30-	—	100	40
28-	—	50	45	31-	—	80	35
				32-	—	40	110
				33-	—	65	80
				34-	—	45	70

क्र. सं.	प्रजाति	गोलार्ध (समी-पं.)	उत्पाद (समी-पं.)	क्र. सं.	प्रजाति	गोलार्ध (समी-पं.)	उत्पाद (समी-पं.)
35	पापड़ी	25	100	35	जंगल जलेवी	45	75
36	—	40	80	36	—	70	80
37	—	35	50	37	—	30	75
38	—	37	75	38	—	60	50
39	—	20	60	39	—	60	35
40	—	30	60	40	—	50	80
41	—	30	70	41	—	110	40
42	—	30	60	42	—	120	25
43	—	45	60	43	—	55	40
44	—	210	100	44	—	50	45
				45	—	50	50
				46	—	60	40
				47	—	50	55
				48	—	55	65
				49	—	40	35
				50	—	70	55
				51	—	70	50
				52	—	45	50
1	जंगल जलेवी	110	60	1	नीम	35	75
2	—	85	42	2	—	45	67
3	—	75	53	3	—	55	50
4	—	60	72	4	—	70	38
5	—	70	70	5	—	60	50
6	—	150	50	6	—	76	45
7	—	130	60	7	—	45	70
8	—	145	130	8	—	55	85
9	—	148	60	9	—	70	55
10	—	85	75	10	—	60	40
11	—	70	50	11	—	55	70
12	—	80	70	12	—	70	70
13	—	100	50	13	—	75	60
14	—	60	60	14	—	80	40
15	—	150	60	15	—	160	35
16	—	80	40	16	—	130	45
17	—	90	55	17	—	120	35
18	—	150	50	18	—	140	60
19	—	80	80	19	—	68	40
20	—	140	20	20	—	60	100
21	—	150	35	21	—	60	60
22	—	70	95	22	—	40	65
23	—	180	45	23	—	50	40
24	—	175	50	24	—	50	80
25	—	120	45	25	—	40	65
26	—	80	45	26	—	50	50
27	—	100	25	27	—	55	45
28	—	45	85	28	—	35	70
29	—	45	65	29	—	50	50
30	—	45	55	30	—	65	40
31	—	70	40				
32	—	55	40				
33	—	60	30				
34	—	45	60				

क्र.सं.	प्रजाति	गोलई (सेमी.में)	लम्बाई (सेमी.में)	क्र.सं.	प्रजाति	गोलई (सेमी.में)	लम्बाई (सेमी.में)
1-	अर्ध	85	30	49	अर्ध	120	35
2-	—	80	45	50	—	70	45
3-	—	85	48	51	—	60	50
4-	—	125	25	52	—	80	40
5-	—	55	60	53	—	75	35
6-	—	80	60	54	—	60	39
7-	—	55	48	55	—	80	55
8-	—	70	70	56	—	80	120
9-	—	100	40	57	—	164	38
10-	—	40	60	58	—	110	50
11-	—	30	70	59	—	95	30
12-	—	35	100	60	—	145	30
13-	—	65	45	61	—	80	50
14-	—	80	30	62	—	80	40
15-	—	30	120	63	—	80	45
16-	—	45	70	64	—	70	40
17-	—	100	25	65	—	90	35
18-	—	55	75	66	—	80	60
19-	—	50	75	67	—	60	45
20-	—	60	120	68	—	180	230
21-	—	35	70	69	—	85	50
22-	—	70	70	70	—	66	40
23-	—	100	30	71	—	85	35
24-	—	70	40	72	—	85	45
25-	—	80	30	73	—	125	65
26-	—	90	25	74	—	100	39
27-	—	80	45	75	—	80	55
28-	—	100	40	76	—	100	90
29-	—	75	110	77	—	110	50
30-	—	110	80	78	—	110	35
31-	—	70	35	79	—	100	35
32-	—	60	50	80	—	290	220
33-	—	80	45				
34-	—	50	45				
35-	—	80	45				
36-	—	60	55				
37-	—	75	40				
38-	—	60	45				
39-	—	55	40				
40-	—	65	40				
41-	—	70	35				
42-	—	82	35				
43-	—	105	45				
44-	—	50	25				
45-	—	65	38				
46-	—	90	55				
47-	—	120	40				
48-	—	60	40				

क्र.सं.	प्रजाति	गोलाई (सेमी-में)	लम्बाई (सेमी-में)	क्र.सं.	प्रजाति	गोलाई (सेमी-में)	लम्बाई (सेमी-में)
1	सिरख	40	70	15	पुकेलिप्यस	60	35
2	—	45	40	16	—	75	30
3	—	40	55	17	—	45	60
4	—	35	80	18	—	35	70
5	—	30	90	19	—	50	50
6	—	30	60	20	—	35	65
7	—	30	60	21	—	45	60
8	—	45	55	22	—	40	50
9	—	50	80	23	—	35	65
10	—	85	35	24	—	30	60
11	—	60	70	25	—	40	50
12	—	70	45	26	—	65	30
13	—	70	35	27	—	65	45
14	—	85	30	28	—	30	70
15	—	35	80	29	—	90	35
16	—	40	60	30	—	60	40
17	—	40	100	31	—	25	60
18	—	35	75	32	—	40	70
19	—	40	60	33	—	40	60
20	—	50	60	34	—	60	50
21	—	50	50	35	—	65	30
22	—	55	50	36	—	90	45
23	—	35	80	37	—	50	80
24	—	65	50	38	—	40	60
25	—	50	70	39	—	45	80
26	—	50	40	40	—	90	40
27	—	45	45	41	—	80	60
28	—	45	70	42	—	100	30
29	—	55	65	43	—	90	35
30	—	50	55	44	—	80	35
31	—	90	45	45	—	70	65
32	—	50	55	46	—	80	35
				47	—	80	35
				48	—	90	50
				49	—	50	50
				50	—	50	70
				51	—	70	34
				52	—	70	35
				53	—	110	170
				54	—	110	40
				55	—	70	48
				56	—	65	50
				57	—	130	50
				58	—	123	75
				59	—	100	50
				60	—	110	45
				61	—	90	35

(8)

क्र.सं.	प्रजाति	गोलद्वि (समी-म)	लम्बद्वि (समी-म)	क्र.सं.	प्रजाति	गोलद्वि (समी-म)	लम्बद्वि (समी-म)
62	बुकलियटस	155	50	9) 46	नीम	35	55
63	—	83	30	47	—	45	40
64	—	90	40	48	—	50	50
65	—	330	150	49	—	65	35
66	—			50	—	55	50
1	नीम	40	80	51	—	30	90
2	—	50	50	52	—	50	40
3	—	40	60	53	—	55	50
4	—	50	50	54	—	40	50
5	—	50	60	55	—	55	40
6	—	50	50	56	—	35	50
7	—	35	65	57	—	40	60
8	—	35	65	58	—	35	70
9	—	50	50	59	—	40	50
10	—	50	50	60	—	45	50
11	—	40	60	61	—	40	50
12	—	35	55	62	—	55	40
13	—	30	55	63	—	45	60
14	—	45	50	64	—	40	55
15	—	50	50	65	—	35	55
16	—	50	50	66	—	35	60
17	—	35	55	67	—	45	50
18	—	35	50	68	—	65	35
19	—	30	85	10) 1-	लसोडा	60	40
20	—	50	50	2-	—	70	30
21	—	40	50	3-	—	45	55
22	—	50	60	4-	—	60	40
23	—	45	50	5-	—	80	30
24	—	50	50	6-	—	40	60
25	—	75	40	7-	—	35	100
26	—	50	50	8-	—	30	110
27	—	50	70	9-	—	55	35
28	—	50	50	10-	—	40	80
29	—	45	50	11-	—	30	70
30	—	30	80	12-	—	40	130
31	—	30	80	13-	—	40	80
32	—	40	110	14-	—	40	55
33	—	35	75	15-	—	45	75
34	—	40	55	16-	—	40	50
35	—	40	50	17-	—	45	60
36	—	50	70	18-	—	55	60
37	—	30	85	19-	—	30	60
38	—	30	50	20-	—	80	60
39	—	30	80	21-	—	80	50
40	—	55	60	22-	—	80	65
41	—	35	100				
42	—	35	100				
43	—	30	100				
44	—	30	100				
45	—	30	100				
46	—	30	100				
47	—	30	100				
48	—	30	100				
49	—	30	100				
50	—	30	100				

क्र.सं.	प्रजाति	गोलार्ध (संख्या)	लम्बाई (संख्या)	क्र.सं.	प्रजाति	गोलार्ध (संख्या)	लम्बाई (संख्या)
10) 23	लसोडा	55	60	11) 10	जंगल जलोढी	30	55
24	—	85	50	11	—	50	60
25	—	60	60	12	—	50	45
26	—	45	55	13	—	50	50
27	—	65	65	14	—	40	60
28	—	50	85	15	—	30	60
29	—	65	35	16	—	35	100
30	—	50	45	17	—	35	50
31	—	70	55	18	—	35	60
32	—	110	45	19	—	35	80
33	—	85	45	20	—	35	60
34	—	50	60	21	—	35	80
35	—	80	35	22	—	30	60
36	—	85	45	23	—	30	50
37	—	60	40	24	—	50	50
38	—	40	20	25	—	220	300
39	—	70	80	26	—	45	65
40	—	60	40	27	—	40	70
41	—	40	40	28	—	50	80
42	—	30	80	29	—	30	80
43	—	40	50	30	—	40	50
44	—	35	100	31	—	45	50
45	—	40	50	32	—	50	45
46	—	40	50	33	—	55	30
47	—	106	25	34	—	70	45
48	—	65	50	35	—	50	50
49	—	75	50	36	—	45	50
50	—	50	55	37	—	50	45
51	—	45	78	38	—	40	50
52	—	90	45	39	—	90	35
53	—	80	40	40	—	40	50
54	—	60	50	41	—	55	40
55	—	65	50	42	—	70	80
56	—	50	50	43	—	60	70
57	—	50	40	44	—	50	55
58	—	70	60	45	—	85	70
11) 1	जंगल जलोढी	50	65	46	—	80	55
2	—	35	65	47	—	50	55
3	—	55	65	48	—	50	55
4	—	40	55	49	—	50	50
5	—	45	60	50	—	50	55
6	—	70	50	51	—	50	55
7	—	35	60	52	—	50	55
8	—	45	60	53	—	50	55
9	—	50	55				

क्र.सं.	प्रजाति	गोलाई (सोमि.)	लवई (सोमि.)	क्र.सं.	प्रजाति	गोलाई (सोमि.)	लवई (सोमि.)
11	जंगल जलेनी						
54	—	40	55	21	नीम	45	35
55	—	60	50	22	—	60	50
56	—	35	60	23	—	65	40
57	—	80	55	24	—	30	60
58	—	60	80	25	—	35	55
59	—	60	60	26	—	60	40
60	—	60	45	27	—	55	45
61	—	50	50	28	—	65	45
62	—	35	55	29	—	40	70
63	—	30	60	30	—	55	45
64	—	70	70	31	—	60	40
65	—	50	35	32	—	45	60
66	—	50	50	33	—	45	50
67	—	50	50	34	—	30	60
68	—	80	50	35	—	30	80
69	—	60	35	36	—	50	60
70	—	50	50	37	—	45	70
71	—	60	45	38	—	65	40
72	—	40	50	39	—	60	40
73	—	35	90	40	—	65	40
74	—	60	30	41	—	35	50
75	—	70	60	42	—	50	40
		90	40	43	—	50	50
				44	—	50	45
				45	—	60	40
				46	—	70	50
				47	—	60	45
				48	—	40	50
				49	—	40	75
				50	—	30	80
				51	—	50	50
12	नीम	75	55	13	शीशाम	60	60
1	—	45	60	2	—	55	35
2	—	45	60	3	—	80	60
3	—	30	60	4	—	40	60
4	—	40	60				
5	—	65	85				
6	—	50	70				
7	—	75	40				
8	—	45	40				
9	—	35	60				
10	—	35	70				
11	—	25	70				
12	—	20	110				
13	—	20	65				
14	—	30	65				
15	—	50	50				
16	—	50	55				
17	—	70	70				
18	—	110	30				
19	—	120	40				

क्र.सं.	प्रजाति	गोलार्ध (सेमी.क)	लम्बाई (सेमी.क)	क्र.सं.	प्रजाति	गोलार्ध (सेमी.क)	लम्बाई (सेमी.क)
1	पपड़ी	40	60	49	पपड़ी	40	50
2	पपड़ी	30	60	50	पपड़ी	40	70
3	पपड़ी	40	60	51	पपड़ी	120	30
4	पपड़ी	40	70	52	पपड़ी	40	50
5	पपड़ी	30	60	53	पपड़ी	50	80
6	पपड़ी	40	70	54	पपड़ी	35	65
7	पपड़ी	40	60	55	पपड़ी	35	70
8	पपड़ी	40	70	56	पपड़ी	80	33
9	पपड़ी	40	40	57	पपड़ी	35	35
10	पपड़ी	40	50	58	पपड़ी	35	60
11	पपड़ी	35	60	59	पपड़ी	110	40
12	पपड़ी	45	45	60	पपड़ी	75	60
13	पपड़ी	40	60	61	पपड़ी	110	60
14	पपड़ी	35	70	62	पपड़ी	110	40
15	पपड़ी	30	80	63	पपड़ी	110	30
16	पपड़ी	40	40	64	पपड़ी	50	40
17	पपड़ी	40	40	65	पपड़ी	110	40
18	पपड़ी	35	45	66	पपड़ी	50	40
19	पपड़ी	40	50	67	पपड़ी	85	45
20	पपड़ी	35	65	1	नीम	80	50
21	पपड़ी	40	40	2	पपड़ी	60	45
22	पपड़ी	35	80	3	पपड़ी	90	30
23	पपड़ी	35	60	4	पपड़ी	40	80
24	पपड़ी	60	55	5	पपड़ी	60	45
25	पपड़ी	40	50	6	पपड़ी	75	45
26	पपड़ी	40	50	7	पपड़ी	80	30
27	पपड़ी	40	60	8	पपड़ी	60	40
28	पपड़ी	40	80	9	पपड़ी	70	35
29	पपड़ी	30	80	10	पपड़ी	35	40
30	पपड़ी	40	50	11	पपड़ी	45	50
31	पपड़ी	35	60	12	पपड़ी	40	60
32	पपड़ी	30	80	13	पपड़ी	70	30
33	पपड़ी	45	90	14	पपड़ी	60	55
34	पपड़ी	40	55	15	पपड़ी	70	50
35	पपड़ी	30	75	16	पपड़ी	35	50
36	पपड़ी	120	30	17	पपड़ी	70	45
37	पपड़ी	30	20	18	पपड़ी	40	50
38	पपड़ी	30	50	19	पपड़ी	60	30
39	पपड़ी	35	60	20	पपड़ी	50	35
40	पपड़ी	35	55	21	पपड़ी	50	50
41	पपड़ी	33	55	22	पपड़ी	50	70
42	पपड़ी	40	50	23	पपड़ी	80	55
43	पपड़ी	40	50	24	पपड़ी	90	25
44	पपड़ी	40	50	25	पपड़ी	50	60
45	पपड़ी	40	50	26	पपड़ी	50	45
46	पपड़ी	40	50	27	पपड़ी	50	45
47	पपड़ी	40	50	28	पपड़ी	50	45
48	पपड़ी	40	50	29	पपड़ी	70	55

क्र.सं.	प्रजाति	गोबर समीप	समवाय समीप	क्र.सं.	प्रजाति	गोबर समीप	समवाय समीप
(15) 30	नीम			15	नीम	85	60
31	—	60	55	16	—	50	45
32	—	80	60	17	—	50	100
33	—	60	40	18	—	75	45
34	—	90	40	19	—	50	75
35	—	40	70	20	—	40	55
36	—	100	40	21	—	50	55
37	—	110	30	22	—	60	50
38	—	80	45	23	—	55	60
39	—	60	40	24	—	120	125
40	—	40	70	25	—	50	45
41	—	110	25	26	—	50	70
42	—	80	50	27	—	80	80
43	—	80	60	28	—	80	50
44	—	110	30	29	—	80	50
45	—	75	80	30	—	50	55
46	—	50	100	31	—	60	70
47	—	80	30	32	—	55	100
48	—	80	40	33	—	80	40
49	—	100	35	34	—	60	55
50	—	60	50	35	—	40	60
		110	30	36	—	60	45
(16) 1	खैर			37	—	40	60
2	—	90	40	38	—	40	60
3	—	35	70	39	—	40	80
4	—	40	60	40	—	55	65
5	—	40	50	41	—	50	45
6	—	65	40	42	—	50	60
7	—	50	100	43	—	65	40
8	—	80	55	44	—	50	77
		90	55	45	—	55	65
			8	46	—	55	65
(17) 1	नीम			47	—	55	65
2	—	60	60	48	—	55	65
3	—	45	45	49	—	50	60
4	—	35	60	50	—	50	40
5	—	50	55	51	—	50	30
6	—	40	70	52	—	70	25
7	—	85	55	53	—	45	60
8	—	50	60	54	—	60	60
9	—	60	50	55	—	40	80
10	—	50	60	56	—	55	70
11	—	65	40	57	—	60	70
12	—	70	55	58	—	50	60
13	—	50	60	59	—	60	60
14	—	70	45	60	—	50	70
		50	70	61	—	60	90
				62	—	60	60
				63	—	35	110
				64	—	60	60
				65	—	60	60

क्र.सं	प्रजाति	गोलार्ध सेमी.मं	लम्बाई सेमी.मं	क्र.सं	प्रजाति	गोलार्ध सेमी.मं	लम्बाई सेमी.मं
18	1- नीप	80	45	49- नीप	120	50	
	2- नीप	45	60	50- नीप	60	60	
	3- नीप	40	60	51- नीप	60	45	
	4- नीप	50	40	52- नीप	45	55	
	5- नीप	35	65	53- नीप	55	45	
	6- नीप	60	65	19- 1- पापड़ी	95	40	
	7- नीप	50	90	2- नीप	90	30	
	8- नीप	50	60	3- नीप	110	30	
	9- नीप	50	60	4- नीप	85	50	
	10- नीप	50	70	5- नीप	85	60	
	11- नीप	50	55	6- नीप	75	50	
	12- नीप	60	50	7- नीप	40	50	
	13- नीप	60	55	8- नीप	55	40	
	14- नीप	50	70	9- नीप	90	35	
	15- नीप	70	50	10- नीप	65	45	
	16- नीप	50	55	11- नीप	60	40	
	17- नीप	80	70	12- नीप	85	30	
	18- नीप	75	45	13- नीप	90	40	
	19- नीप	50	75	14- नीप	80	30	
	20- नीप	40	55	15- नीप	190	20	
	21- नीप	50	55	16- नीप	110	35	
	22- नीप	60	50	17- नीप	160	30	
	23- नीप	50	60	18- नीप	110	40	
	24- नीप	120	125	19- नीप	110	60	
	25- नीप	50	45	20- नीप	100	40	
	26- नीप	50	70	21- नीप	60	50	
	27- नीप	60	80	22- नीप	60	60	
	28- नीप	80	50	23- नीप	70	30	
	29- नीप	80	50	24- नीप	125	20	
	30- नीप	50	55	25- नीप	118	27	
	31- नीप	10	70	26- नीप	60	45	
	32- नीप	55	90	27- नीप	45	75	
	33- नीप	80	40	28- नीप	55	40	
	34- नीप	50	80	29- नीप	125	100	
	35- नीप	40	80	30- नीप	70	85	
	36- नीप	50	100	31- नीप	55	55	
	37- नीप	60	60	32- नीप	40	85	
	38- नीप	40	55	33- नीप	50	45	
	39- नीप	60	70	34- नीप	80	70	
	40- नीप	170	80	35- नीप	60	30	
	41- नीप	85	30	36- नीप	80	40	
	42- नीप	50	60	37- नीप	78	35	
	43- नीप	70	55	38- नीप	80	58	
	44- नीप	50	100	39- नीप	170	20	
	45- नीप	40	70	40- नीप	100	55	
	46- नीप	70	40	41- नीप	100	80	
	47- नीप	120	40	42- नीप	105	35	
	48- नीप	40	80	43- नीप	160	15	

क्र.सं.	प्रजाति	गोलाई सेमी.मि.	लम्बाई सेमी.मि.	क्र.सं.	प्रजाति	गोलाई सेमी.मि.	लम्बाई सेमी.मि.
19	44- नम्र	60	55	11-	पूकेलिप्टस	150	65
	45- -	95	45	12-	-	130	150
	46- -	65	60	13-	-	80	50
	47- -	140	50	14-	-	70	40
	48- -	70	40	15-	-	40	40
	49- -	160	20	16-	-	150	35
	50- -	80	45	17-	-	170	40
	51- -	160	20	18-	-	130	50
	52- -	140	30	19-	-	50	70
	53- -	110	75	20-	-	130	48
	54- -	170	20	21-	-	90	40
	55- -	100	35	22-	-	100	35
	56- -	160	35	23-	-	100	40
	57- -	80	35	24-	-	90	30
	58- -	75	30	25-	-	90	35
	59- -	90	30	26-	-	80	50
	60- -	80	30	27-	-	90	48
	61- -	160	35	28-	-	70	45
	62- -	65	40	29-	-	60	85
	63- -	80	40	30-	-	70	40
	64- -	90	40	31-	-	85	30
	65- -	70	45	32-	-	80	45
	66- -	70	50	33-	-	80	45
	67- -	85	40	34-	-	70	45
	68- -	100	50	35-	-	80	87
	69- -	50	50	36-	-	64	85
	70- -	50	45	37-	-	60	67
	71- -	70	40	38-	-	90	40
	72- -	74	40	39-	-	64	50
	73- -	85	30	40-	-	85	55
	74- -	85	33	41-	-	110	80
	75- -	80	35	42-	-	90	35
	76- -	60	30	43-	-	100	37
	77- -	40	50	44-	-	94	37
	78- -	90	45	45-	-	65	50
	79- -	84	50	46-	-	100	35
	80- -	90	44	47-	-	100	39
	81- -	100	60	48-	-	110	50
	82- -	90	30	49-	-	90	48
	83- -	120	36	50-	-	93	40
20	1- पूकेलिप्टस	80	38	51-	-	88	40
	2- -	100	38	52-	-	80	45
	3- -	110	35	53-	-	50	55
	4- -	90	40	54-	-	110	37
	5- -	100	45	55-	-	125	35
	6- -	90	40	56-	-	110	38
	7- -	100	45	57-	-	50	85
	8- -	100	40	58-	-	100	40
	9- -	110	40	59-	-	135	33
	10- -	90	40	60-	-	95	48
				61-	-	110	35

क्र.सं.	प्रजाति	गोलख रोमी	खमर रोमी	क्र.सं.	प्रजाति	गोलख रोमी	खमर रोमी
21	1- जीम	50	60	54	जीम	54	80
	2-	55	50	55		50	90
	3-	100	70	56		40	110
	4-	125	50	57		74	64
	5-	75	53	58		75	70
	6-	90	55	59		70	65
	7-	85	50	60		50	60
	8-	60	40	61		40	80
	9-	90	70	62		50	57
	10-	54	60	63		50	80
	11-	53	58	64		40	70
	12-	74	40	65		45	90
	13-	50	40	66		40	70
	14-	40	40				
	15-	40	50				
	16-	60	35				
	17-	60	50	22	1- जंगल जलौनी	50	70
	18-	70	30	2		50	80
	19-	60	45	3		40	100
	20-	40	60	4		60	60
	21-	60	40	5		80	60
	22-	60	35	6		75	60
	23-	40	70	7		70	60
	24-	74	50	8		50	75
	25-	66	56	9		40	85
	26-	66	52	10		50	85
	27-	65	50	11		50	60
	28-	60	45	12		60	60
	29-	68	48	13		40	65
	30-	67	30	14		50	60
	31-	87	50	15		42	70
	32-	60	40	16		50	57
	33-	60	45	17		50	50
	34-	55	40	18		30	80
	35-	77	45				
	36-	54	40				
	37-	50	85				
	38-	70	58				
	39-	50	60				
	40-	53	35				
	41-	65	40				
	42-	65	40				
	43-	60	45				
	44-	53	58				
	45-	70	48				
	46-	60	38				
	47-	60	40				
	48-	70	50				
	49-	66	50				
	50-	55	40				
	51-	50	70				
	52-	70	60				
	53-	60	35				

22 1- जंगल जलौनी

एक 20 कुन्ल जलौनी
बराणसी गयी

दीवान सिंह
(दीवान सिंह)
बाराणसी
शहर जंगल

ने नाम न पता विजय प्रकाश वेदिया पुत्र श्रीगालो वेदिया
निवासी 21, डब्ल्यू-180, इवालिप, हाउस एवाली, नगर, जयपुर जयपुर
जिला जयपुर निम्नलिखित सम्पत्ति को अपनी सुपुर्दगी में लेता हूँ। न्यायालय
या वन विभाग इस सम्पत्ति को जब भी तलाश करेगा तब मैं इस सम्पत्ति को प्रस्तुत करूँगा। यदि मैं ऐसा करने
में झुटि/चूक करूँ तो रुपये दो लाख अदा करूँगा।

सम्पत्ति का विवरण - हजुरी बाग में नारे वाले वृक्षों की वसूली प्रकाश
सेलगा सूची पृष्ठ संख्या 1 से 12 तक

विजय प्रकाश वेदिया
सुपुर्दगी लेने वाले व्यक्ति के हस्ताक्षर

दिनांक : 7/2/2025

.....
सुपुर्दगी देने वाले वनाधिकारी के हस्ताक्षर
(श्रीमती)
वसुंधरा
हाइर रेज जयपुर

नोट :- सुपुर्दगी नामा हमेशा तीन प्रतियों में बनाया जाना चाहिए। एक प्रति सुपुर्दगी लेने वाले व्यक्ति को देकर
उससे प्राप्ति के हस्ताक्षर/अंगूठा लगवाया जाना आवश्यक है।



Latitude: 27.237599
Longitude: 78.01475
Elevation: 179.79±15.5 m
Accuracy: 3.79 m
Time: 17-12-2025 13:19

65

Latitude: 27.238251
Longitude: 78.014661
Elevation: 179.58±5.04 m
Accuracy: 4.276 m
Time: 17-12-2025 12:35

Powered by NoteCam



कार्यालय प्रभागीय निदेशक सामाजिक वानिकी प्रभाग, आगरा

पत्रांक 3164 / 35-3

आगरा, दिनांक, 05-01-2026

सेवा में,

श्री भवंर पाल सिंह जादौन,
स्थायी अधिवक्ता,
मा0 राष्ट्रीय हरित अधिकरण,
नई दिल्ली

विषय : मा0 राष्ट्रीय हरित अधिकरण, नई दिल्ली में योजित ओ0ए0-467/2025 मनोज जुरैल बनाम उ0प्र0 राज्य व अन्य के सम्बन्ध में।

संदर्भ:- मा0 राष्ट्रीय हरित अधिकरण, नई दिल्ली द्वारा पारित आदेश दिनांक 15.10.2025, इस कार्यालय के पत्रांक 2972/35-3 दिनांक 22.12.2025

महोदय,

उपरोक्त विषयक संदर्भित आदेश का संदर्भ ग्रहण करें। प्रश्नगत प्रकरण में इस कार्यालय के संदर्भित पत्र दिनांक 22.12.2025 द्वारा विभाग द्वारा कृत कार्यवाही एवं आख्या उपलब्ध करायी जा चुकी है। इसी क्रम में क्षेत्रीय वन अधिकारी, शहर रेंज द्वारा अवगत कराया गया है कि प्रश्नगत प्रकरण में अभियुक्तगणों द्वारा नियमानुसार मा0 सर्वोच्च न्यायालय, नई दिल्ली में विचाराधीन रिट पिटीशन सिविल सं0 13381/1984 एम0सी0मेहता बनाम यूनियन ऑफ इण्डिया में पारित आदेश दिनांक 13.05.2025 के अनुसार प्रशमन शुल्क रू0 260000.00 ई-3 संख्या 098012 दिनांक 19.12.2025 (संलग्नक-1) के द्वारा तथा काटे गये 26 वृक्षों के बदले 10 गुना अर्थात् 260 पौधों के क्षतिपूरक वृक्षारोपण (05 वर्ष के रखरखाव सहित) हेतु धनराशि रू0 474500.00 कोषागार मद सं0 8782-00-103-01-01 में दिनांक 30.12.2025 (संलग्नक-2) को चालान के माध्यम से जमा करायी जा चुकी है।

संलग्नक-यथोपरि।

भवदीय

(राजेश कुमार)

प्रभागीय निदेशक

सामाजिक वानिकी प्रभाग, आगरा।

पत्रांक 3164 / 35-3 समदिनांकित

है।

प्रतिलिपि क्षेत्रीय वन अधिकारी, शहर को उपरोक्तानुसार सूचनार्थ एवं आवश्यक कार्यवाही हेतु प्रेषित

(राजेश कुमार)

प्रभागीय निदेशक

सामाजिक वानिकी प्रभाग, आगरा।

वन भूमि रेंज

प्रति हस्ताक्षरित

Book no. _____

098012

AK

उप प्रभागीय वनाधिकारी

सांवा FOREST DIVISION

आगरा उप प्रभाग, आगरा 25

Received from सत्यनिधान मुखर्जी S/O स्व श्री कै. एन. मुखर्जी नि. अफ्रीका कोठी
the sum of Rupees 260000/- (रुपये दो लाख सोठे हजार मात्र)
स्वामिबाग पोस्ट दयालुबाग थाना - न्यू आगरा

on account of रेंज केस संख्या - 14/आगरा शहर/24-25 के क्रम में वृक्ष
पातन के अनुष्ठा निष्पन्न राशि SBI दौपटौला के चालान संख्या -
LJA6214 दिनांक 19/12/2025 द्वारा जमा की।

Dated 19/12/2025

Forest Officer
क्षेत्रीय वन अधिकारी
शहर रेंज, आगरा

